



# LÉA BALASQUE

née le 11/01/2001

23 ans

Permis B

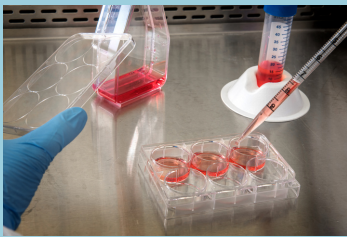

## COORDONNÉES

06 95 10 79 15

leabalasque17@gmail.com

leabalasque@gmail.com

12 bis rue des pluviers dorés,  
maison 12B,  
17220 La Jarne

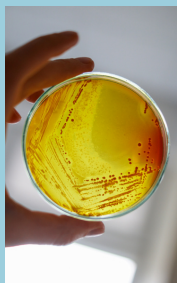

## Formation

- **2024** : Admissible à l'épreuve théorique du certificat de capacité pour effectuer des prélèvements sanguins (CCEPS)
- **2022** : Obtention d'un DUT Génie Biologique option analyses biologiques et biochimiques
- **2022** : Attestation de formation aux gestes et soins d'urgence, niveau 2
- **2020/2022** : IUT Génie biologique option analyses biologiques et biochimiques - La Rochelle
- **2019/2020** : L1 sciences de la vie - Université de La Rochelle
- **2019/2020** : Pix (certification des compétences numériques)
- **2019** : Obtention d'un Bac Scientifique, option Sciences de la Vie et de la Terre (SVT)

## Expérience

- **Juin - Septembre 2023** : Poste de technicienne de laboratoire à l'EFS (Intérim) - Vitalis Médical Niort
- **Juillet 2022** : Poste de technicienne de laboratoire d'analyses médicales - Centre Hospitalier Saint Louis de La Rochelle
- **2022** : Stage de 10 semaines en Bactériologie au laboratoire de biologie médicale du Centre Hospitalier Saint Louis de La Rochelle (Groupe Hospitalier de La Rochelle-Ré-Aunis)
- **2021**: Stage d'observation en Microbiologie des milieux extrêmes à l' Institut Universitaire de la Mer (IUEM) - Brest
- Tutorat d'une enfant de 5 ans grâce à l'AFEV, dans le cadre de l'EC libre "Valorisation de l'engagement étudiant"
- Stage d'observation de 3ème à l'école primaire Rochereuil Evreux (passage dans plusieurs niveaux dont une classe de CLIS)

## Centres d'intérêts

- Pratique Sportive:
  - Danse (12 ans : Street-dance (école de danse), Street jazz, fitness, zumba, danse indienne.)
  - Natation
- Arts plastique en option au lycée et cours d'arts plastiques.
- Activités manuelles, jeux de sociétés
- Lecture, musique, cinéma, sciences et histoire
- Voyages et découvrir de nouvelles cultures
- Piano

## Compétences

- Sociable, à l'écoute des autres, patiente
- rigoureuse
- Esprit d'équipe
- Langues parlées:
  - Français (C2)
  - Anglais (B1)
  - Espagnol (B2)